

**CORTE AA**  
ESCALA 1:50

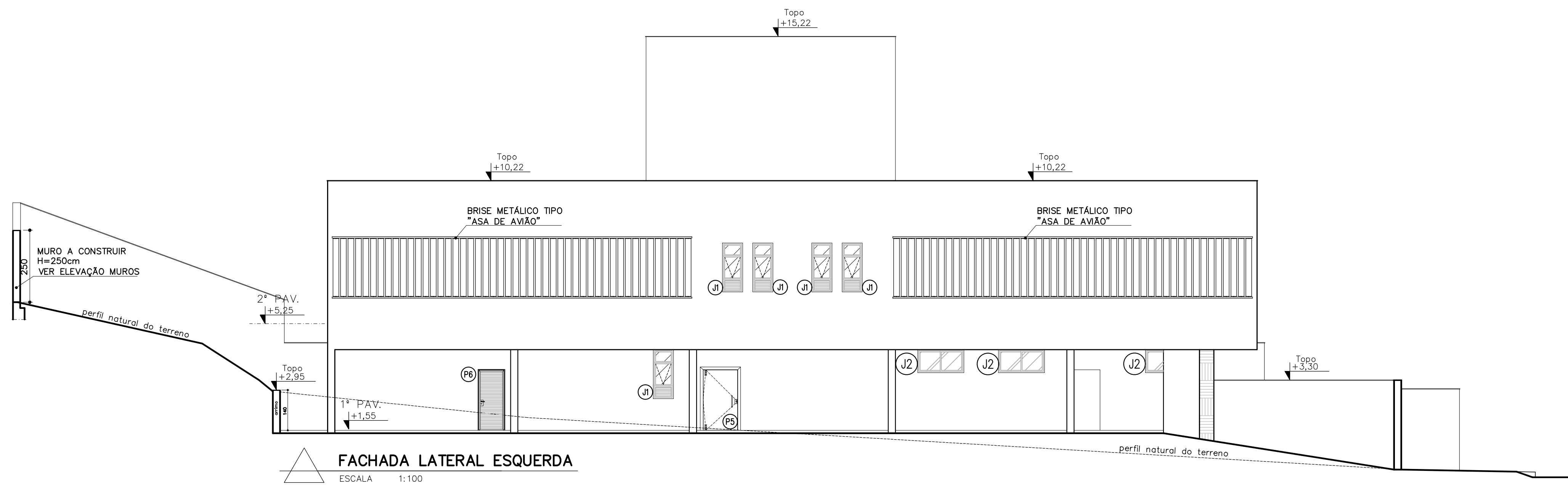

**FACHADA LATERAL ESQUERDA**  
ESCALA 1:100

EXE	00	Emissão inicial – Licitação da obra		DTDA	10/01/24
TIPO	REV	DESCRIÇÃO		DESENHO	DATA
REVISÕES					
MINISTÉRIO PÚBLICO DO ESTADO DE MINAS GERAIS SEDE DAS PROMOTORIAS DE JUSTIÇA DE CATAGUASES					
ENDEREÇO:			ÁREA TERRENO:		
AV. HUMBERTO MAURO, N° 396, BAIRRO GRANJARIA			2.213,90 m²		
MUNICÍPIO DE CATAGUASES			ÁREA CONSTRUÍDA:		
			1445,23m²		
PROPRIETÁRIO:			CNPJ:		
			20.971.057/0001-45		
PROCURADORIA GERAL DE JUSTIÇA DO ESTADO DE MINAS GERAIS					
PROJETO EXECUTIVO ARQUITETÔNICO					
RESPONSÁVEIS TÉCNICOS:				CAU:	
ALESSANDRA DRUMMOND DE FIGUEIREDO ROSSI				A23880-5	
DANIELA TEIXEIRA DINIZ ANDRADE				A28165-4	
CONTEÚDO:				DATA:	FOLHA:
CORTE AA				JAN/2024	06/07
FACHADA LATERAL ESQUERDA				ESCALA:	
				INDICADA	